



Comunità Montana dei monti Martani, Serano e Subasio
 (gestione commissariale ex D.P.G.R. dell'Umbria N. 3 del 14/01/2012)
 Settore Agricoltura e Forestazione

MUNICIPIO DI SPOLETO
 - 9 DIC 2015
 RECEPITO

Spoleto, 19.11.2015

Al Comune di Spoleto
Direzione Pianificazione e Uso del territorio
Piazza del Comune, 1
06049 Spoleto (PG)



C.M. monti Martani Serano Subasio - CMB-01-PG
 Prot. **0009138** del 25/11/2015 ore 09:33
 Tit. VIII.22

Documento P - Partenza

OGGETTO: P.R.G. Comune di Spoleto. Certificazione delle aree boscate di cui alla D.G.R. 1098/2005.

Viste le note pervenute da parte del Comune di Spoleto, relative alla certificazione di aree boscate di cui alla D.G.R. 1098/2005, di seguito elencate:

- in data 11.08.2015, acquisita al protocollo con il n. 6244
- in data 27.10.2015, acquisita al protocollo con il n. 8244

considerato che le richieste sono relative a diverse zone e a diversi richiedenti meglio specificati nell'allegata tabella;

rilevato che si chiede alla Comunità Montana di certificare la rispondenza delle perimetrazioni delle aree boscate riportate nel PRG e/o PTCP, rispetto alla situazione effettivamente esistente in loco;

tutto ciò premesso, richiamate le specifiche competenze in materia forestale che la Regione ha inteso trasferire alle Comunità Montane, con particolare riferimento alla L.R. 28/2001 e al relativo regolamento applicativo n. 11/2012, si trasmette in allegato il parere tecnico conseguente alle verifiche effettuate.

Distinti saluti.



Il Responsabile del Settore
 Dr. Agr. Alvaro Paggi

CITTA' DI SPOLETO

 C_1021 - - 2015-12-09 - 0059047
 Prot. Generale n: **0059047** A
 Data: **09/12/2015** Ora: **12.17**
 Classificazione **10 - 2 - 1**

na, Campello sul Clitunno, Cannara, Castel Ritaldi, Giano dell'Umbria, Gualdo
 rtana, Montefalco, Nocera Umbra, Spello, Spoleto, Trevi, Valtopina
 P. Iva e Cod. fisc. N. 03049970548
 e operativa Valtopina: Tel.: 0742/75191 Fax 0742/751937
 Sede operativa Spoleto: tel.: 0743/2141 Fax 0743223757

www.montimartaniseranosubasio.it

e-mail:info@montimartaniseranosubasio.it



Comunità Montana dei monti Martani, Serano e Subasio

(gestione commissariale ex D.P.G.R. dell'Umbria N. 3 del 14/01/2012)

Settore Agricoltura e Forestazione

RELAZIONE DI VERIFICA

OGGETTO: Verifica delle aree boscate in zone diverse del Comune di Spoleto.

Con protocollo n.6244 del 11.08.2015 e 8244 del 27.10.2015, il Comune di Spoleto ha richiesto la verifica dell'esistenza di zone boscate su diversi terreni meglio individuati nell'allegata tabella riepilogativa. Il Comune di Spoleto nello specifico ha chiesto alla Comunità Montana di certificare la rispondenza delle perimetrazioni delle aree boscate riportate nel PRG e/o PTCP, rispetto alla situazione effettivamente esistente in loco.

La Comunità Montana, che associa anche il Comune di Spoleto, è titolata ad esprimere parere ai sensi della L.R. 28/01, del relativo regolamento applicativo e della D.G.R. n. 1098/2005, in quanto Ente a cui la Regione Umbria ha trasferito le competenze in materia forestale.

Ai fini della classificazione della copertura arborea come "bosco", debbono riscontrarsi i seguenti parametri:

1. estensione dell'appezzamento di terreno superiore a mq. 2.000;
2. larghezza dello stesso superiore a metri 20;
3. copertura arborea forestale superiore al 20%.

Ottemperando alla richiesta sopra citata, il responsabile del settore Dr. Agr. Alvaro Paggi, unitamente all'Istruttore Direttivo P.A. Romano Filippucci, hanno proceduto ad effettuare apposito sopralluogo nei luoghi indicati.

Dagli stessi sopralluoghi e dall'esame cartografico dell'area è emersa la seguente situazione che viene riportata nella tabella allegata distinta per ogni singola richiesta.



Il Responsabile del settore

Dr. Agr. Alvaro Paggi

L'Istruttore Direttivo

P.a. Romano Filippucci

Bastia Umbra, Bettona, Bevagna, Campello sul Clitunno, Cannara, Castel Ritaldi, Giano dell'Umbria, Gualdo Cattaneo, Massa Martana, Montefalco, Nocera Umbra, Spello, Spoleto, Trevi, Valtopina

P. Iva e Cod. fisc. N. 03049970548

Sede legale e operativa Valtopina: Tel.: 0742/75191 Fax 0742/751937

Sede operativa Spoleto: tel.: 0743/2141 Fax 0743223757

www.montimartaniseranosubasio.it

e-mail:info@montimartaniseranosubasio.it



Comunità Montana dei monti Martani, Serano e Subasio

(gestione commissariale ex D.P.G.R. dell'Umbria N. 3 del 14/01/2012)

Settore Agricoltura e Forestazione

N.	Richiedente	località	Parere emesso dalla verifica con ortofoto e sopralluogo in sito
1	Azienda agricola Romagnoli	Il Casalino di Morgnano ✓	Si conferma la delimitazione della "area boscata reale". Le determinazioni in merito alla richiesta avanzata nello specifico (riduzione dei distacchi dalle aree boscate da 50 a 25 metri), non sono di competenza della Comunità Montana e pertanto si rimanda alla normativa vigente.
2	Cherubini Angela Rosella	Arezzola Foglio 150 Particella 33 ✓	Si conferma la delimitazione della "area boscata reale" che già esclude l'edificato.
3	Stocchi Mauro	Collerisana Foglio 162 Particella 28 - 40 ✓	Si conferma la delimitazione della "area boscata reale" che interessa marginalmente quale area boscata la particella 40 del foglio 162. La particella 28 non è interessata da bosco.
4	Orsi Giorgio	Spoletto fuori le mura (area sopra Coop) Foglio 148 Particelle 45 - 154 ✓	Si conferma la delimitazione della "area boscata reale", con la modifica riportata in colore rosso che ridefinisce il limite del bosco nella particella 45, riconducendolo alla porzione di particella occupata realmente da bosco. La porzione riportata in colore rosso non è da considerarsi bosco. (vedasi cartografia e shp allegati denominati "Orsi")
5	Coima Spa	Montelucio Foglio 194 Particella 10 ✓	L'area verificata è occupata da alberature che costituiscono il parco/giardino dell'abitazione, delimitato da murature. Ai sensi della normativa vigente (L.R. 28 art. 5, comma 3, lettera b), non si considera bosco il giardino/parco urbano. Conseguentemente la particella 10 del foglio 194 non è da considerarsi boscata. (vedasi cartografia e shp allegati denominati "Coima")
6	Mazzoneschi Maurizio	Testaccio Foglio 192 Particella 2 ✓	L'area verificata è occupata da vegetazione arborea ed arbustiva. La porzione ridefinita in colore rosso, adiacente all'"area boscata reale" è occupata prevalentemente da vegetazione arbustiva. Tale porzione riportata in colore rosso non è da considerarsi boscata e rappresenta l'ampliamento dell'area non boscata che interessa già l'abitazione sovrastante. (vedasi cartografia e shp allegati denominati "Mazzoneschi")

Bastia Umbra, Bettona, Bevagna, Campello sul Clitunno, Cannara, Castel Ritaldi, Giano dell'Umbria, Gualdo Cattaneo, Massa Martana, Montefalco, Nocera Umbra, Spello, Spoleto, Trevi, Valtopina

P. Iva e Cod. fisc. N. 03049970548

Sede legale e operativa Valtopina: Tel.: 0742/75191 Fax 0742/751937

Sede operativa Spoleto: tel.: 0743/2141 Fax 0743223757

www.montimartaniseranosubasio.it

e-mail:info@montimartaniseranosubasio.it



Comunità Montana dei monti Martani, Serano e Subasio

(gestione commissariale ex D.P.G.R. dell'Umbria N. 3 del 14/01/2012)

Settore Agricoltura e Forestazione

7	Capitani Luigi	Colle Attivoli Foglio 192 Particella 316 - 318	Si conferma la delimitazione della "area boscata reale" che già esclude l'edificato.
8	Comune di Spoleto	Pompagnano	L'area indicata nella richiesta deve essere classificata nel modo seguente: Area boscata: colore verde. Area non boscata colore rosso ubicata a monte della strada Pompagnano - Agliano e nell'area circostante l'abitazione già presente. Tale area è occupata da vegetazione arbustiva o da piante singole ed in gruppi. (vedasi cartografia e shp allegati denominati "Pompagnano" e "bosco Pompagnano")
9	Belli Leonardo	Passo della Somma Foglio 270 Particelle 159 - 161	Tale richiesta necessita di verifica puntuale con apposita strumentazione ai fini della verifica della percentuale di copertura arborea. Si rimanda la definizione.
10	Francia Costanza	Montelucio Foglio 194 Particella 78	Si conferma la delimitazione della "area boscata reale" che già individua quale bosco la particella richiesta a verifica. Si evidenzia comunque che qualora tale particella sia ricompresa nelle aree indicate al comma 2 dell'art. 146 del D.lgs. 29 Ottobre 1999, n. 490, la stessa, ai sensi della l.R. 28/01, art. 5, comma 3, lettera c), non è da considerarsi bosco. (vedasi cartografia e shp allegati denominati "Montelucio")
11	Piermarini Vincenzo	Comune di Spoleto	Le determinazioni in merito alla richiesta avanzata nello specifico (eliminazione della fascia di transizione di 50 ml.), non sono di competenza della Comunità Montana, e pertanto si rimanda alla normativa vigente.
12	Ferretti Massimo	Montelucio Foglio 194 Particella 33	Per entrambe le richieste, essendo limitrofe fra loro viene individuata a livello cartografico la nuova delimitazione di area boscata tenendo in considerazione quanto segue: • La strada comunale prospiciente gli alberghi, costituisce interruzione del bosco e pertanto le alberature presenti intorno agli alberghi non sono in continuità con la fascia boscata sottostante la strada in questione.
13	Giammari Anna Rita	Montelucio Foglio 194 Particelle 109 - 108 - 124	

Bastia Umbra, Bettona, Bevagna, Campello sul Clitunno, Cannara, Castel Ritaldi, Giano dell'Umbria, Gualdo Cattaneo, Massa Martana, Montefalco, Nocera Umbra, Spello, Spoleto, Trevi, Valtopina

P. Iva e Cod. fisc. N. 03049970548

Sede legale e operativa Valtopina: Tel.: 0742/75191 Fax 0742/751937

Sede operativa Spoleto: tel.: 0743/2141 Fax 0743223757

www.montimartaniseranosubasio.it

e-mail:info@montimartaniseranosubasio.it



Comunità Montana dei monti Martani, Serano e Subasio

(gestione commissariale ex D.P.G.R. dell'Umbria N. 3 del 14/01/2012)

Settore Agricoltura e Forestazione

		<p>• L'area intorno agli alberghi, separati fra loro da una stradina asfaltata, così come indicata in cartografia per tipologia e conformazione si ritiene che possa costituire il parco/giardino degli stessi e, ai sensi della normativa vigente (L.R. 28 art. 5, comma 3, lettera b), non si considera bosco.</p> <p>L'area non boscata viene riportata in cartografia in colore rosso e va a modificare quanto individuato dalla "area boscata reale." La stessa è delimitata a Sud dalla strada comunale, ad Est e a Nord dalla recinzione e dalla strada interna che circonda l'Hotel Paradiso, ad Ovest dalla stradina che separa l'Hotel Paradiso e l'Hotel Ferretti, per poi ricongiungersi all'area già individuata quale non boscata dalla "area boscata reale" in prossimità dell'Hotel Ferretti. (vedasi cartografia e shp allegati denominati "Montelucio")</p>
--	--	---

La verifica delle aree boscate effettuata sul posto e sopra descritta, è stata altresì confermata dall'esame della specifica cartografia aerea.

Per quanto sopra riportato, relativamente ad ogni singola descrizione, dovrà conseguentemente effettuarsi modifica del PRG secondo quanto indicato dalla relazione, dalla cartografia e dai file shape.

Si allega la cartografia sia in forma cartacea che su supporto informatico.



Il Responsabile del settore

Dr. Agr. Alvaro Paggi

L'Istruttore Direttivo

P.a. Romano Filippucci

Bastia Umbra, Bettona, Bevagna, Campello sul Clitunno, Cannara, Castel Ritaldi, Giano dell'Umbria, Gualdo Cattaneo, Massa Martana, Montefalco, Nocera Umbra, Spello, Spoleto, Trevi, Valtopina

P. Iva e Cod. fisc. N. 03049970548

Sede legale e operativa Valtopina: Tel.: 0742/75191 Fax 0742/751937

Sede operativa Spoleto: tel.: 0743/2141 Fax 0743223757

www.montimartaniseranosubasio.it

e-mail:info@montimartaniseranosubasio.it

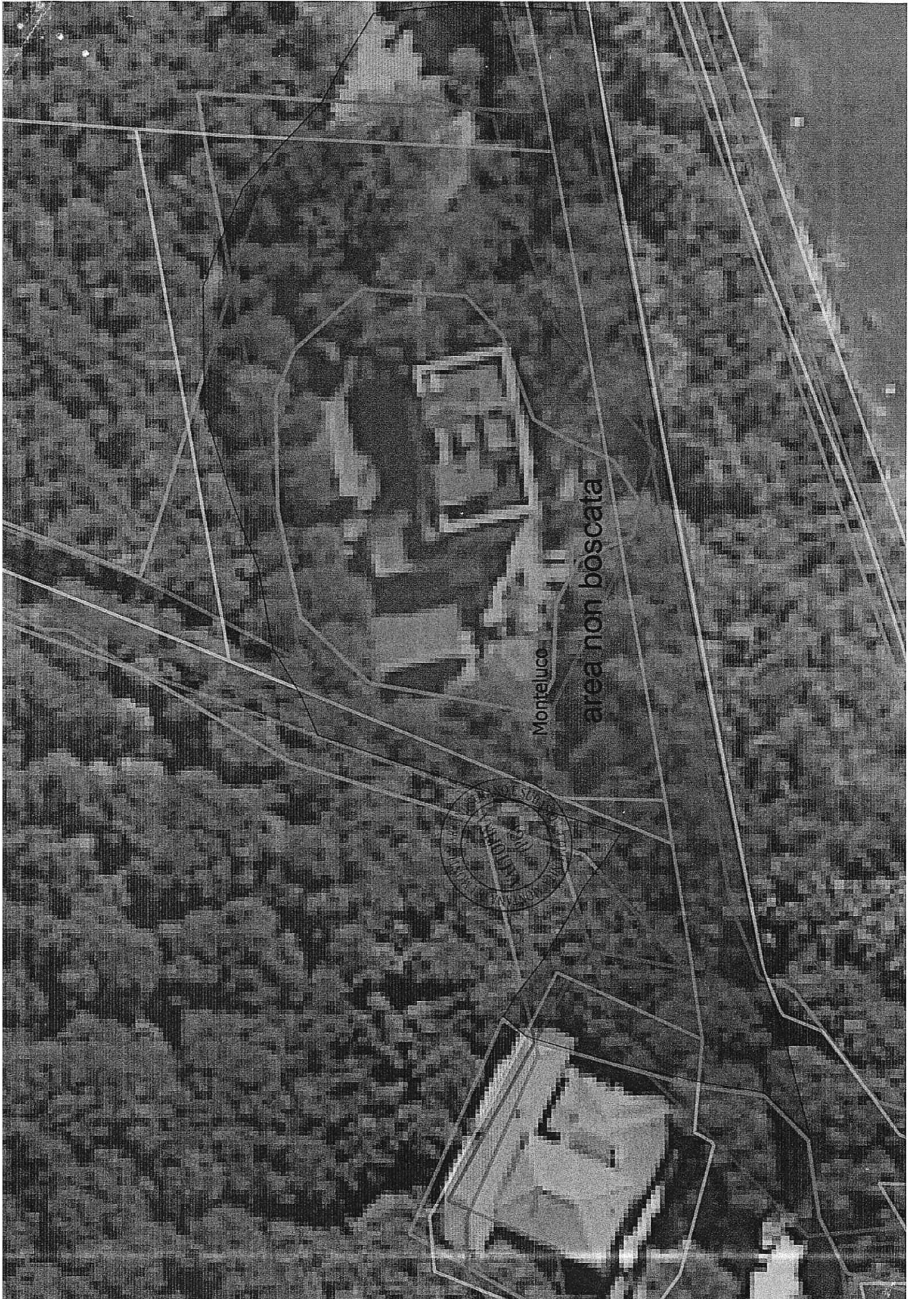

Montelucio

area non boscata

