QUADRO DI UNIONE SEZIONE A3

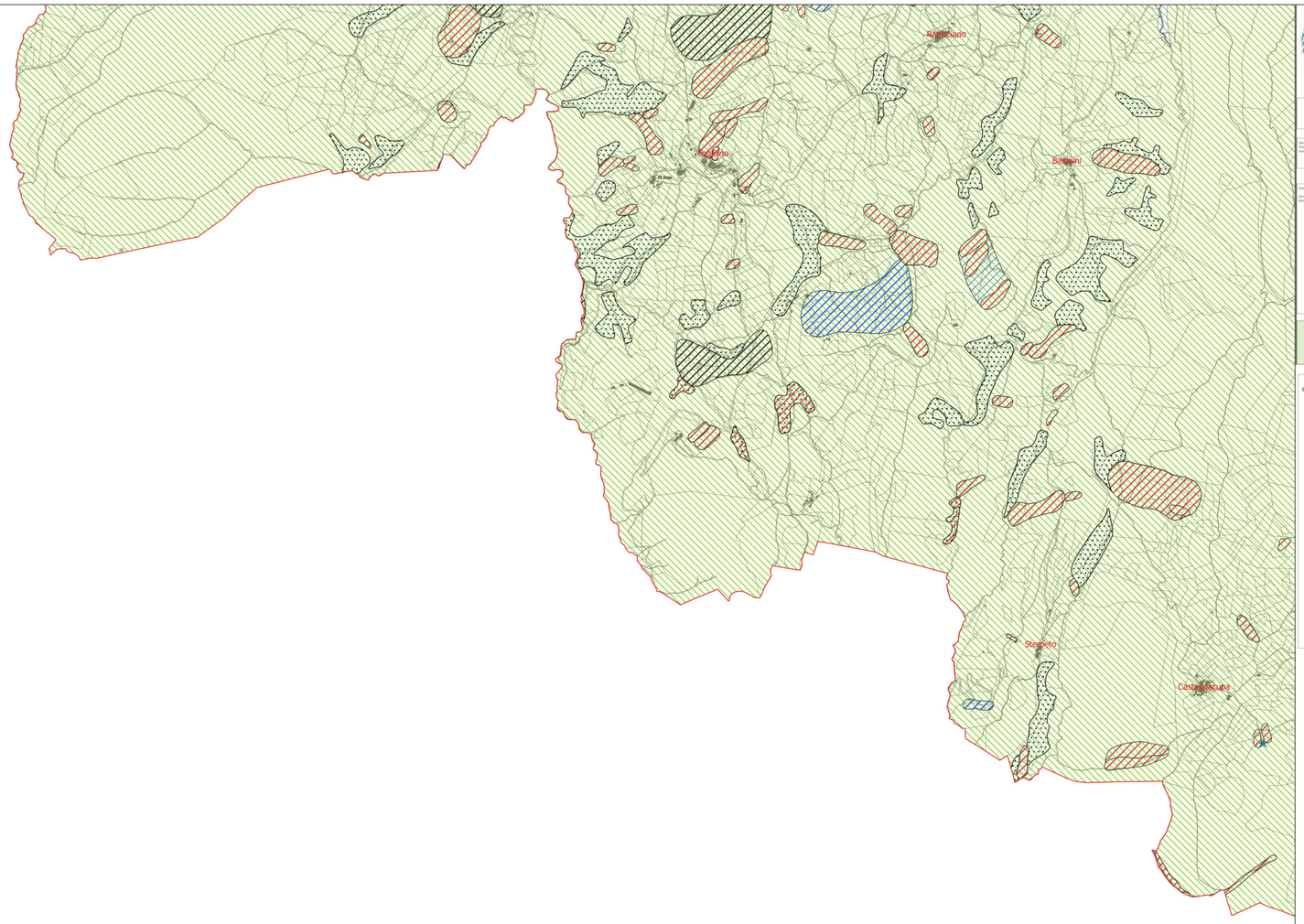

Città di Spoleto

Direzione Tecnica

PIANO REGOLATORE GENERALE

Aggiornato con Delibere di Consiglio Comunale n 50 del 14/05/2008 e Delibere di Consiglio Comunale n 55 del 10/04/2014

Sindaco: *Fabrizio Cardinali*
Assessore all'Urbanistica: *Giuseppe Brunetti (fuori funzione di Sindaco)*
Assessore all'Urbanistica: *Antonio Cappellini*

Scala grafica: 1:10.000

Firma e timbro
Dirigente arch. Barbara Gandini

Elaborato aggiornato:

Data gennaio 2018

Gruppo tecnico

Direzione Tecnica - Ufficio del Piano -
Dirigente: *Responsabile arch. Barbara Gandini*
-Servizio Urbanistica: *Ing. Stefano Ragni*
-Servizio Urbanistica: *Geom. Tania Sordini, Geom. Stefano Conti del Fosso, Geometra Corrado Arcangeli, Signora Tania Sabatini, Geol. Andrea Bellucci, Geom. Alessandro Ciccarelli, Geom. Andrea Bartolucci*
-Servizio Ambiente: *Geom. Paolo Grassi, Dott.ssa Naturalistica Federica Andreini (coordinamento tecnico-scientifico del rapporto preliminare Ambientale), Dott.ssa For. Emanuela Rosati (tecnico esperto del rapporto preliminare Ambientale), Dott.ssa Geologa Debora Bartoni (tecnico esperto del rapporto preliminare Ambientale), Geol. Riccardo Cardinali;*
-Servizio Progettazione: *Ing. Monica Proietti, Ing. Manuel D'Agata, Arch. Rosella Cerulo(tecnico esperto per il rapporto preliminare Ambientale), Geom. Luca Ciarlantini*
-Servizio Protezione Civile: *Dott.ssa Stefania Fabiani;*
-Servizio Patrimonio: *Alessandro Benedetti, Dott.ssa Brunella Bartolini, Dott. Antonio Alisert (esperto informatico);*
Direzione PM.
-Polizia Municipale: *Maurizio Giancristoni (esperto viabilità), Geom. Alessio Buccioli (esperto informatico);*
-Servizio Editoria: *Dott. Geom. Giulio Crivelli, Geom. Roberto Tagariello, Geom. Carlo Bertini.*

Consulenti esterni:
Geol. Andrea Pagnotta, consulente per gli studi geologici, geomorfologici ed idrogeologici.

VARIANTE PARZIALE DEL PRG STRUTTURALE
- tavola 3.a Componente Morfologica -

Variante parziale al PRG parte strutturale ai sensi dell'art. 32 commi 3 e 4 della Legge Regionale n. 1 del 21/01/2015

quadro d'unione - sezioni

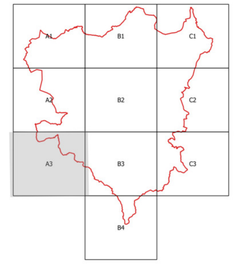

Legenda

- Propensione al dissesto
- Frana di Montemartano
- Vincolo Idrogeologico

Rischio frana

- R4
- R3
- R2

Frane PAI

- Attivo
- Quiescente
- Elemento presunto
- Inattivo
- Cono detritico

Frane IFFI

- Attivo
- Quiescente
- Inattivo
- Frane IFFI puntuali non definite
- Frane IFFI non definite
- Aree in erosione

0 500 1000 1500 km