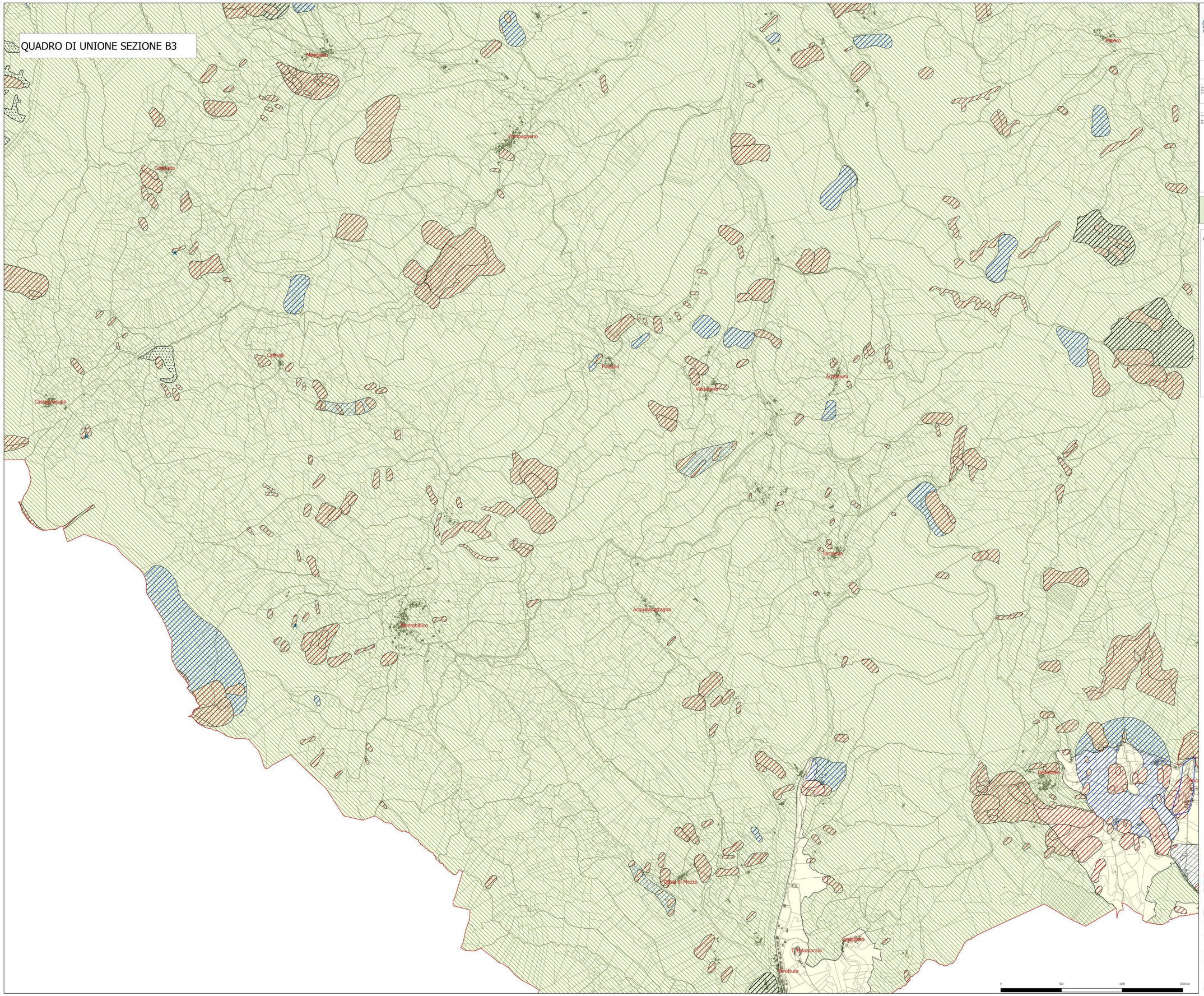

Città di Spoleto

Direzione Tecnica

PIANO REGOLATORE GENERALE

Aggiornato con Delibere di Consiglio Comunale n 30 del 14/05/2008 e Delibere di Consiglio Comunale n 35 del 10/04/2014

Sindaco: Fabrizio Cardinali
Assessore all'Urbanistica: Giampiero Bonomo (fiduciario funzione di Sindaco)
Assessore all'Urbanistica: Arianna Cappellini

Scala grafica: 1:10.000

Firma e timbro
Original arch. Barbara Gentilini

Elaborato aggiornato

Data gennaio 2018

Gruppo tecnico

Direzione Tecnica - Ufficio del Piano -
Dirigente: *Responsabile Arch. Barbara Gentilini*
-Servizio Pianificazione Urbanistica: *Arch. Stefania Ciarrocchi*
-Servizio Urbanistica: *Geom. Tania Bordoni, Geom. Stefano Conti del Conte, Geometra Corrado Arcangeli, Signora Tania Sabatini, Geol. Massimo Bellini (COLLEGIO A servizio esterno per il rapporto preliminare Ambientale)*
-Servizio Ambiente: *Geom. Paola Grassi, Dott.ssa Naturalistica Federica Andreini (coordinamento tecnico-scientifico del rapporto preliminare Ambientale), Dott.ssa For. Emanuela Tosoni (tecnico esperto del rapporto preliminare Ambientale), Dott.ssa For. Debora Marini (tecnico esperto del rapporto preliminare Ambientale), Geol. Riccardo Cardinali;*
-Servizio Programmazione: *Ing. Maurizio Proietti, Ing. Ahmed D'Agata, Arch. Rosella Cerbafitinico esperto per il rapporto preliminare Ambientale, Geom. Luca Ciarrocchi;*
-Servizio Protezione Civile: *Dott.ssa Stefania Fabiani;*
-Servizio Patrimonio: *Alessandro Benedetti; Dott.ssa Brunella Bruni, Geom. Daniele Alimari (esperto informatico);*
Direzione PM:
-Polizia Municipale: *Maurizio Giancirioni (esperto viabilità), Geom. Alessia Buccioli (esperto informatico);*
-Servizio Edilizia: *Dott. Geom. Giulio Crivelli; Geom. Roberto Capezzuoli, Geom. Carlo Bertini.*

Consulenti esterni:
Geol. Andrea Paparella, consulente per gli studi geologici, geomorfologici ed idrogeologici.

VARIANTE PARZIALE DEL PRG STRUTTURALE
- tavola 3.a Componente Morfologica -

Variante parziale al PRG parte strutturale ai sensi dell'art. 32 comm 3 e 4 della Legge Regionale n. 1 del 21/01/2015

quadro d'unione - sezioni

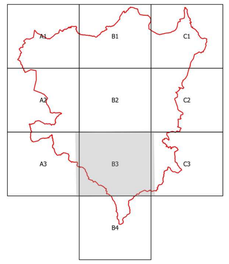

Legenda

- Propensione al dissesto
- Frana di Montemartano
- Vincolo Idrogeologico

Rischio frana

- R4
- R3
- R2

Frane PAI

- Attivo
- Quiescente
- Elemento presunto
- Inattivo
- Cono detritico

Frane IFFI

- Attivo
- Quiescente
- Inattivo
- Frane IFFI puntuali non definite
- Frane IFFI non definite
- Aree in erosione