Città di Spoleto®

EMAS GESTIONE AMBIENTALE VERIFICATA

Dipartimento per il benessere e l'innovazione sociale, formazione generale e sportiva per la valorizzazione della persona

È IL MOMENTO DI ISCRIVERSI agli asili nido comunali

Per tutti i bambini nati negli anni

2021
2022
2023

Asilo Nido IL GIROTONDO
Via Martiri della Resistenza
Tel. 0743.220050

Asilo Nido IL CARILLON
Via Martiri della Resistenza
Tel. 0743.220050

Asilo Nido IL BRUCO
Fraz. San Giacomo
Tel. 0743.522778

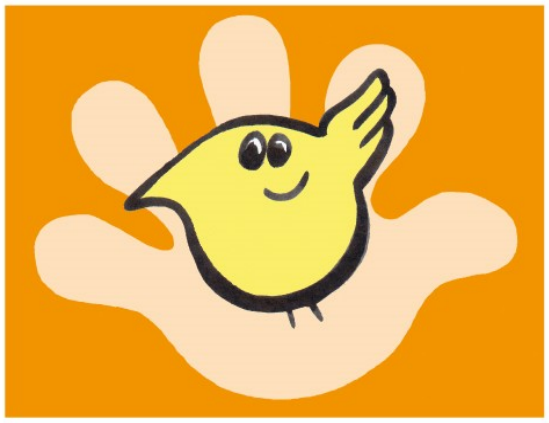

SONO INOLTRE DISPONIBILI ALCUNI POSTI PRESSO ASILI NIDO PRIVATI CONVENZIONATI

Dal 3 aprile al 3 maggio 2023

I GENITORI POTRANNO VISITARE GLI ASILI NIDO NEI GIORNI
13 APRILE 19 APRILE
DALLE ORE 17:00 ALLE ORE 18:30

UN PERCORSO VIRTUALE E' DISPONIBILE AL SITO:
WWW.COMUNE.SPOLETO.PG.IT/SERVIZIPERLASCUOLAELAPRIMAINFANZIA/ASILINIDO.

La domanda di iscrizione può essere presentata tramite procedura online, collegandosi al portale dei servizi online attraverso il link: https://online.comune.spoleto.pg.it ;

- .

Bando, modulistica ed info nel sito del Comune www.comune.spoleto.pg.it sezione Servizi

Settore Istruzione E Servizi educativi

0743.218519
0743.218732
0743.218714

primainfanzia@comune.spoleto.pg.it